LIVING in MAUER
Daheim im Grünen

KASERNGASSE 16,1230 WIEN

2 DACHGESCHOSS STGH 2

4 - ZIMMERWOHNUNG

STIEGE 2	TOP 7+8
WNFL	101,26 m2
TERRASSE	4,80 m2
TERRASSE	13,52 m2
BALKON	3,45 m2

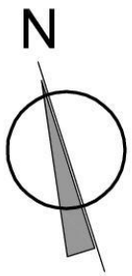

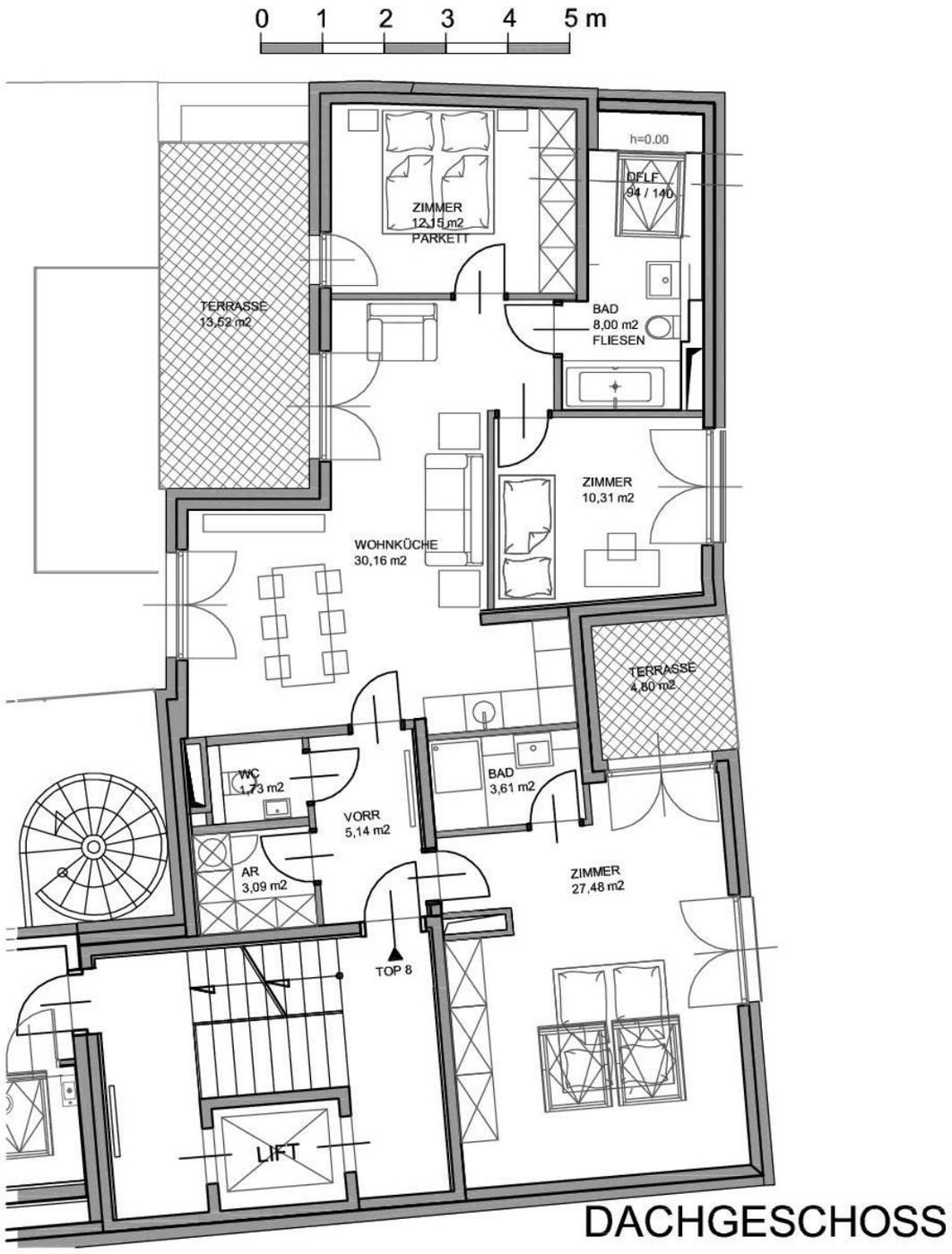

DACHGESCHOSS

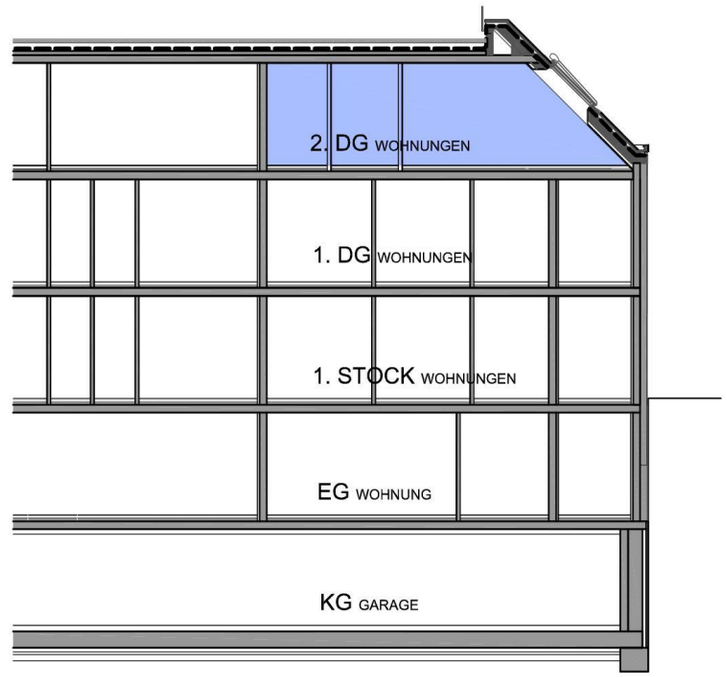

SCHNITT ÜBERSICHT

LAGEPLAN ÜBERSICHT

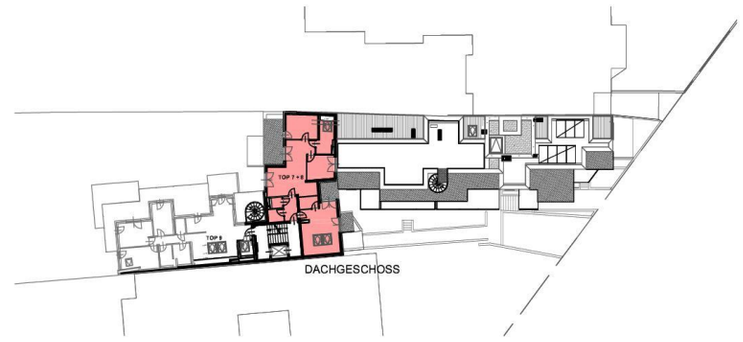

LEGENDE:

AR	Abstellraum
VR	Vorraum
PH	Parapethöhe

Stand März 2018 PROJEKTÄNDERUNGEN VORBEHALTEN

A.M.T. Bauträger Immobilien

KONTAKT:
A.M.T. Immobilien
Hietzinger Hauptstrasse 51
1130 Wien
Tel: +43 1 876 90 300
office@amt-immobilien.at

ANMERKUNGEN:
In der Grundausstattung enthalten sind alle Sanitärausstattungsgegenstände im Bad/WC gemäß Bau- und Ausstattungsbeschreibung. Alle dargestellten Einrichtungsgegenstände haben symbolhaften Charakter und stellen einen Möblierungsvorschlag dar. Dieser Plan ist zum Anfertigen von Einbaumöbeln nicht geeignet. Die genaue Lage und Anordnung der im Lieferumfang enthaltenen Ausstattungsgegenstände wird im Zuge der Ausführungsplanung festgelegt. Die im Plan enthaltenen Flächenangaben basieren auf dem derzeitigem Planungsstand und können ausführungsbedingt abgeändert werden. Änderungen vorbehalten.
Raumhöhe min.2,5m. Zusätzliche abgehängte Decken und Poterien nach Erfordernis (weiter Abminderung der Raumhöhe möglich).