LIVING in MAUER

Daheim im Grünen

KASERNGASSE 16,1230 WIEN

UG - ERDGESCHOSS STGH 2

4 - ZIMMERWOHNUNG

STIEGE 2	TOP 1-2
WNFL	149,60 m2
TERRASSE	18,78 m2
TERRASSE	5,66 m2
GARTEN	30,49 m2
GARTEN	6,06 m2

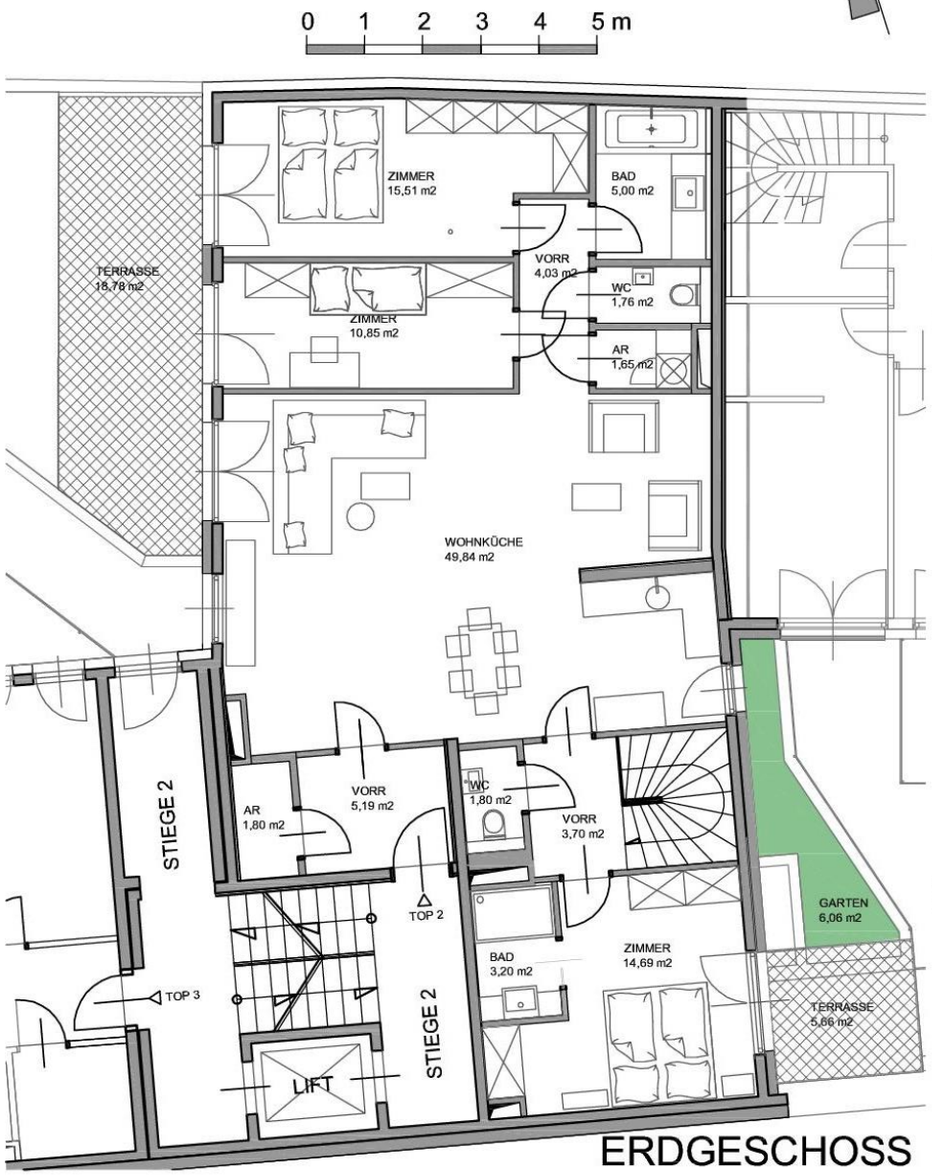

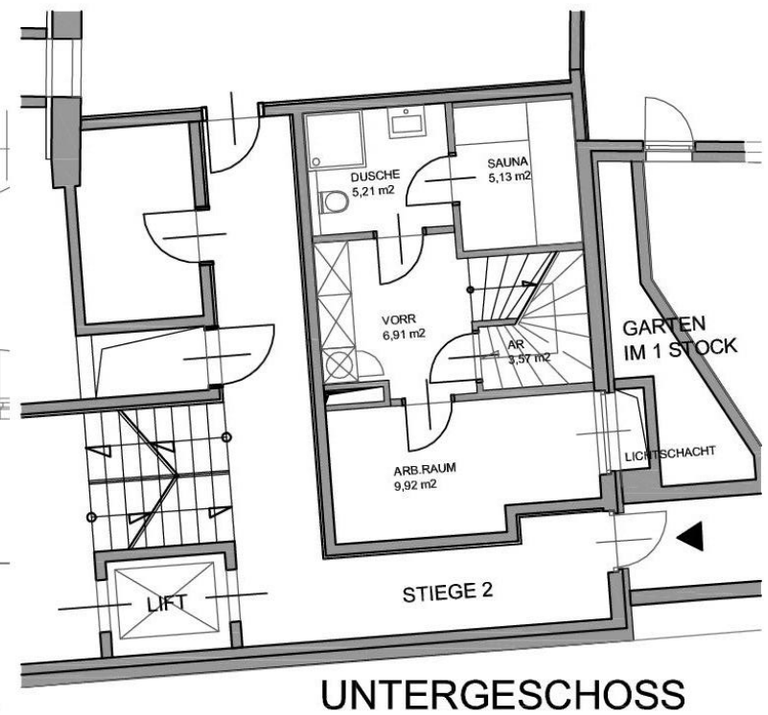

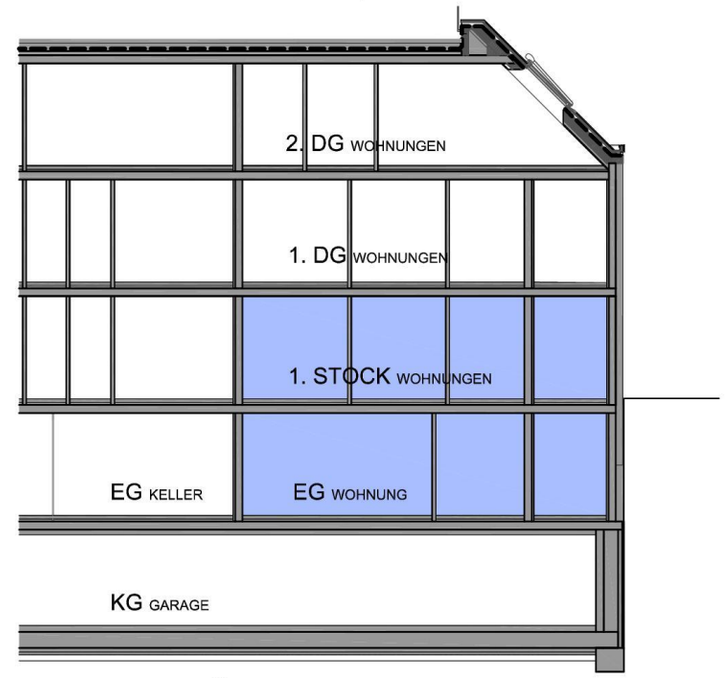

SCHNITT ÜBERSICHT

LAGEPLAN ÜBERSICHT

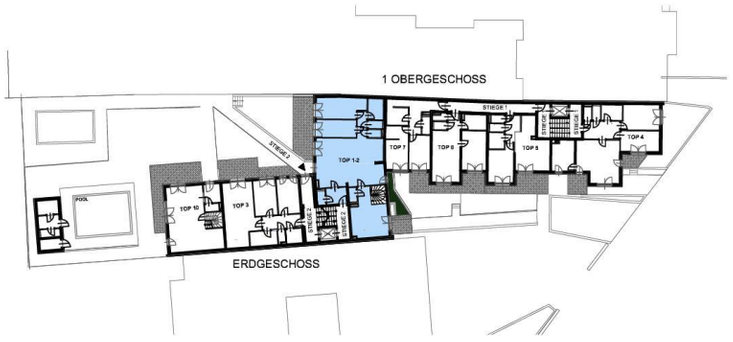

LEGENDE:

AR	Abstellraum
VR	Vorraum
PH	Parapethöhe

Stand März 2018 PROJEKTÄNDERUNGEN VORBEHALTEN

A.M.T. Bauträger Immobilien

KONTAKT:

A.M.T. Immobilien

Hietzinger Hauptstrasse 51

1130 Wien

Tel: +43 1 876 90 300

office@amt-immobilien.at

ANMERKUNGEN:

In der Grundausstattung enthalten sind alle Sanitärausstattungsgegenstände im Bad/WC gemäß Bau- und Ausstattungsbeschreibung. Alle dargestellten Einrichtungsgegenstände haben symbolhaften Charakter und stellen einen Möblierungsvorschlag dar. Dieser Plan ist zum Anfertigen von Einbaumöbeln nicht geeignet. Die genaue Lage und Anordnung der im Lieferumfang enthaltenen Ausstattungsgegenstände wird im Zuge der Ausführungsplanung festgelegt. Die im Plan enthaltenen Flächenangaben basieren auf dem derzeitigem Planungsstand und können ausführungsbedingt abgeändert werden. Änderungen vorbehalten.

Raumhöhe min.2,5m. Zusätzliche abgehängte Decken und Poterien nach Erfordernis (weiter Abminderung der Raumhöhe möglich).